Rinku Town MAP りんくうタウン案内マップ 臨空城指南地圖

交通アクセス Transportation access 交通指南

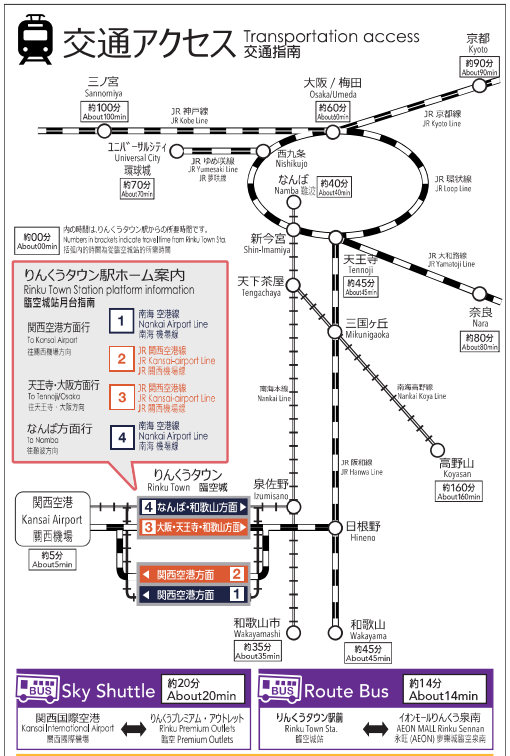

Sky Shuttle 約20分 About20min
関西国際空港 Kansai International Airport 關西國際機場 ⟷ りんくうプレミアム・アウトレット Rinku Premium Outlets 臨空 Premium Outlets

Route Bus 約14分 About14min
りんくうタウン駅前 Rinku Town Sta. 臨空城站 ⟷ イオンモールりんくう泉南 AEON MALL Rinku Sennan 永旺 (AEON) 泉南臨空北泉南

非常時には In case of emergency 在緊急情況下

おおさか防災ネット OSAKA DISASTER PREVENTION NET 大阪防災網

※13の外国語に対応しています。 Thirteen foreign languages are available.

by Osaka Prefectural Government

Discover OSAKA JAPAN

大阪の観光スポット・イベント、防災等お役立ち情報が満載!チケット購入もできる観光アプリ!

This sightseeing app is full of useful information about Osaka such as sightseeing spots, events, disaster prevention, etc.! It also enables you to purchase tickets!

提供大阪觀光景點、活動訊息及防災情報等豐富的好用資訊。
購買票券也可以在此應用程式內完成！

by OSAKA CONVENTION & TOURISM BUREAU

シェアサイクル「PiPPA」のサイクルポートがりんくうタウン内に4箇所あります!! まちの移動を楽しめる

PiPPA専用アプリに登録すれば、いつでも簡単に自転車が借りられるシェアサイクルサービスです。
専用駐輪ポートならどこでも貸出・返却が可能です。

このほか泉佐野市内には「泉佐野バレード(イル・サローネ泉佐野店／南海泉佐野駅周辺)」「JR日根野駅前」、田尻町内には「南海吉見ノ里駅前広場」にサイクルポートがあります。

泉佐野市内のPiPPAについてはこちら

PiPPAアプリ

MAP B-11 OMO関西空港 by 星野リゾート

りんくうタウン駅 ⟷ サイクルポート
徒歩 約4分 / 自転車 約4分

MAP B-11 関西エアポートワシントンホテル

りんくうタウン駅 ⟷ サイクルポート
徒歩 約6分 / 自転車 約4分

MAP B-11 変なホテル関西空港

りんくうタウン駅 ⟷ サイクルポート
徒歩 約9分 / 自転車 約4分

MAP B-10 りんくうプレミアム・アウトレット

りんくうタウン駅 ⟷ サイクルポート
徒歩 約10分 / 自転車 約10分

【ご利用料金】※月額利用もあります。

一時利用(税込) 110円 30分毎

デイパス利用(税込)
550円 6時間 / 880円 12時間 / 1,100円 24時間

おすすめ施設 りんくうタウン駅周辺から自転車・バスでも行ける温浴施設をご紹介

りんくうタウン内には温浴施設が4つ!自転車で温浴施設をめぐるのも楽しい♪

泉南市域(SENNAN LONG PARKと向かい側のイオンモールりんくう泉南)にはバスでも行けます。

おすすめ施設1 MAP B-10 りんくうの湯(りんくうプレジャータウンシークル内)

Rinkunoyu

りんくうタウン駅から 自転車で約1分

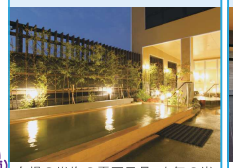

自慢の岩塩の露天風呂、人気の炭酸泉、ドライサウナ、塩サウナなどが楽しめます。約3万冊のコミック・雑誌が読め、リラックスルームや、岩盤浴、お食事処、リラクゼーションサロンもあります。

おすすめ施設2 MAP A-11 アクアイグニス関西空港 泉州温泉(変なホテル関西空港併設)

AQUAIGNIS Senshu Spa

りんくうタウン駅から 自転車で約4分

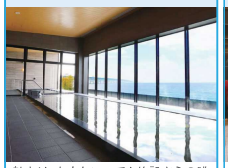

魅力は、なんといっても施設からの眺めの良さ!露天風呂からは大阪湾が一望でき、関西空港の飛行機の離着陸も楽しめます。温泉からあがったら、ひと休みできるカフェやショップ、海が見えるレストランもあります。

おすすめ施設3 MAP B-8 HOTEL BAY GULLS(ホテルベイガルズ)

りんくうタウン駅から 自転車で約7分

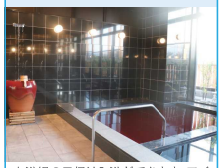

大浴場の日帰り入浴ができます。ワイン風呂が魅力で、美容・健康・疲労回復の効果のほか、肩こり解消や腰痛の緩和にも効用があると言われています。
日帰り入浴の利用時間は、17:00~23:00です。

おすすめ施設4 MAP A-2 泉南温泉SORAの湯(SENNAN LONG PARK内)

SORA no Yu

りんくうタウン駅から 自転車で約27分 バスで約14分

SENNAN LONG PARK(泉南りんくう公園)にあるSORA RINKU(合宿施設)の温泉が日帰り利用できます。内風呂、露天風呂、サウナ、水風呂があります。目の前に広がる輝く海や綺麗な夕陽が魅力です。

協賛企業一覧(順不同)

OMO 関西空港 by 星野リゾート
一般社団法人 関空アイスアリーナ KANKU ICE ARENA
KANSAI AIRPORTS
関西エアポートワシントンホテル KANSAI AIRPORT WASHINGTON HOTEL
国際交流基金 関西国際センター JAPAN FOUNDATION Japanese-Language Institute, Kansai
AEON MALL イオンモールりんくう泉南
izumi ready-mixed concrete plant 和泉生コンクリート株式会社
GATE OF NIPPON 日本之門 N GATE HOTEL OSAKA N GATE 国際マネジメント株式会社
りんくうタウンのテニスクラブ C's RACQUET CLUB
J:COM
SIS STARGATE HOTEL エスアイエススターゲイトホテル
ODYSiS SUITES OSAKA AIRPORT HOTEL
HATAGO INN
喜ばれる商品づくりと喜びあえる会社づくり TakadaBed
RINKU PLEASURE TOWN SEACLE
SENNAN LONG PARK
Daiwa Lease
TRIAL
南海ウイングバス
peach
FIRST CABIN 関西空港 Kansai-Airport
変なホテル 面白い国のことを全力でやるホテル
ホテル日航関西空港
HOTEL BAY GULLS ホテルベイガルズ
株式会社ライジングサン セキュリティーサービス
RINKU PREMIUM OUTLETS MITSUBISHI ESTATE・SIMON
icp 一般社団法人 泉佐野シティプロモーション推進協議会 Izumisano City promotion Partnership
NEVER SAY NEVER ロート製薬
MEDICAL RINKU PORT メディカルりんくうポート
泉佐野市観光協会
一般社団法人 田尻町観光協会
恋するせんなん WE ♥ SENNAN 泉南市観光協会

Tourist Information Center 観光交流プラザ りんくうまち処 Rinku Machidokoro 臨空観光咨詢處

対応言語 Languages serviced 應對語言: Japanese English Chinese

りんくうタウン駅 改札出てすぐ!
Just outside of the Rinku Town Station ticket gates.
臨空城電車檢票口斜對面

TEL 072-474-2056
8:00~21:00
(状況により営業時間が変更される場合があります)

EXPO 2025 ©Expo 2025
りんくうまちづくり協議会は、2025年大阪・関西万博を応援しています!

【発行元】りんくうまちづくり協議会
【事務局】大阪都市計画局拠点開発室 タウン推進課 TEL 072-429-9236
〒598-0048 泉佐野市りんくう往来北1番 りんくうタウン駅ビル東棟1階

RINKU TOWN GUIDE
https://rinkutown1.jimdofree.com/
@RINKU_TOWN_GUIDE

2024年1月発行
掲載されている内容は、2024年1月現在のものです。

IZUMISANO Area

TAJIRI Area

SENNAN Area